

# REUNIÓN CON PADRES Y MADRES DE ALUMNOS

I.E.S. HERMANOS  
MACHADO  
CURSO 2021-2022



*Feuille de Brochet  
au vin de Luniers  
—  
M. de la Roche  
—  
Plat de la Roche  
—  
Jélic  
—  
Hommes et Casis*

# ORDEN DEL DÍA

## Con el Equipo Directivo

- Presentación Centro y estructura grupos
- Fortalezas
- Carencias y dificultades
- Proyectos especiales
- Transporte escolar
- Información general aspectos convivencia
- Plataforma Pasen
- Elección del delegado de Padres y Madres
- Elecciones al Consejo Escolar

**REUNIÓN CON TUTORES**  
**(en estos días)**





PAGINA WEB CENTRO

[www.ieshnosmachado.org](http://www.ieshnosmachado.org)

**955622418**

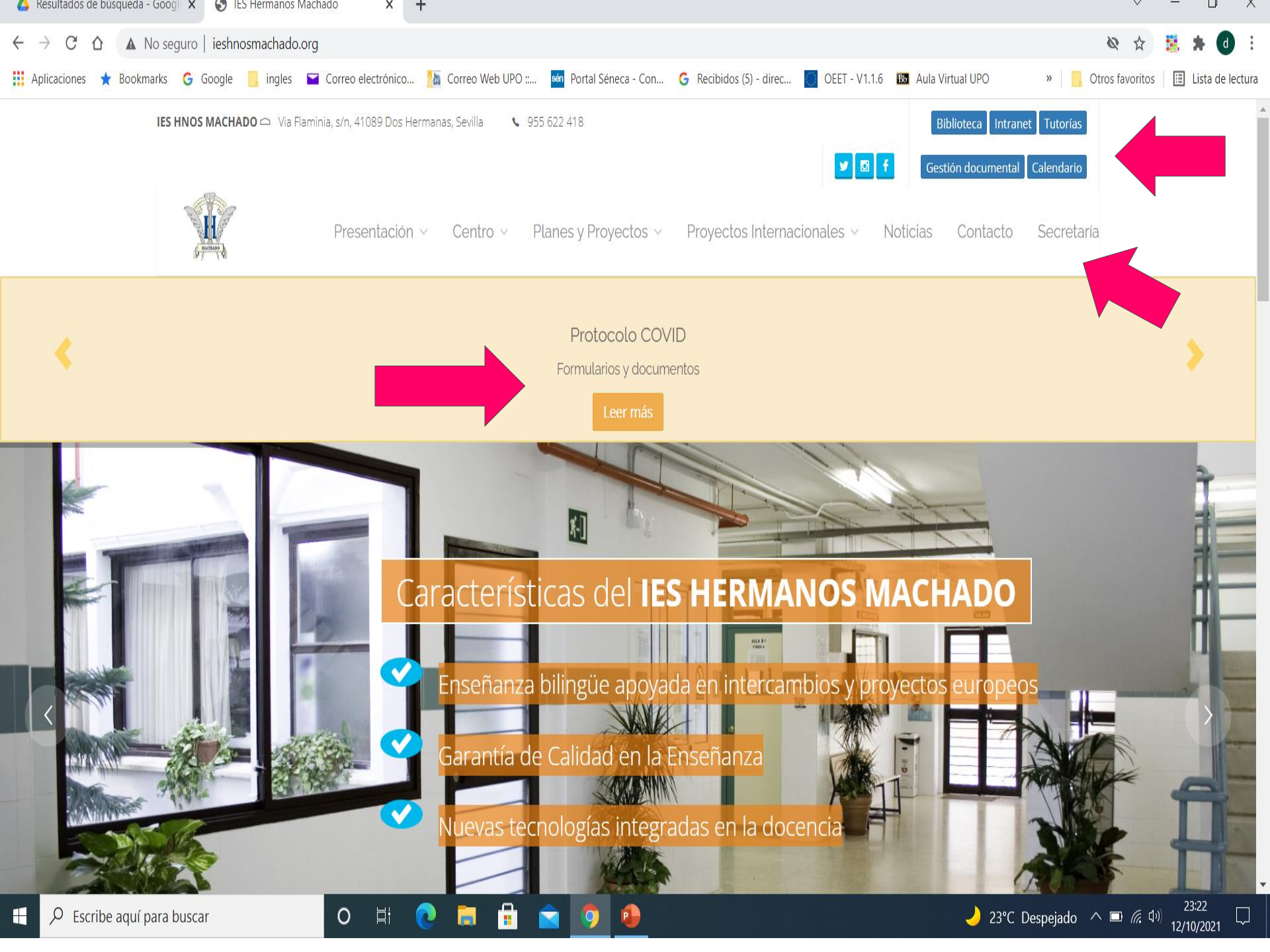

Protocolo COVID  
Formularios y documentos

Leer más

## Características del IES HERMANOS MACHADO

- ✓ Enseñanza bilingüe apoyada en intercambios y proyectos europeos
- ✓ Garantía de Calidad en la Enseñanza
- ✓ Nuevas tecnologías integradas en la docencia

# LAS PERSONAS

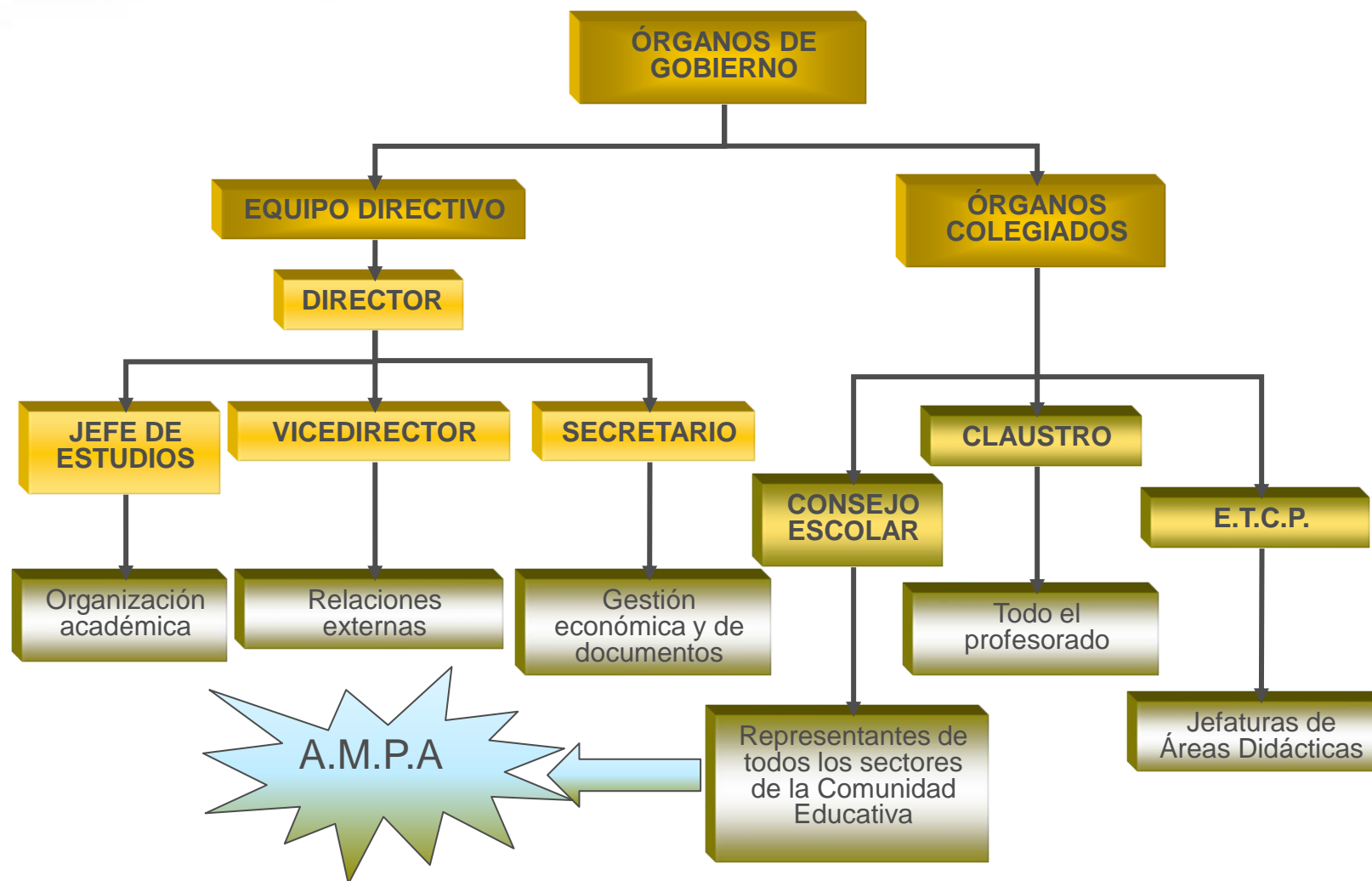

# ESTRUCTURA DE GRUPOS (740 alumnos en el Centro y 63 profesores)

NIVEL	CURSO	ESPECIALIDAD	GRUPOS
SECUNDARIA		1°	3
		2°	3
		3°	3
		4°	3
BACHILLERATO	1°	Ciencias	1,5
		Humanidades y Ciencias Sociales	1,5
	2°	Ciencias	1
		Humanidades y Ciencias Sociales	1
FORMACIÓN PROFESIONAL	1°	<u>Técnico en Guía en el Medio Natural y de Tiempo Libre</u>	2
	2°	<u>Técnico en Guía en el Medio Natural y de Tiempo Libre</u>	1
	1°	Sistemas Microinformáticos y Redes	1
	2°		1
	1°	Desarrollo de Aplicaciones Web	1
	2°		1
	1°	Desarrollo de Aplicaciones Multiplataforma (DUAL)	1
	2°		1

**TOTAL 26 grupos**

# FORTALEZAS

## ➤ Convivencia

- Buen clima en las relaciones y buen ambiente de trabajo.

## ➤ Aspectos académicos

- Buen grado de satisfacción de las familias con el centro.
- Consolidación del proyecto bilingüe (Inglés) del centro en ESO, Bachillerato y Ciclo Formativo de S.M.R.
- Ratio de 30 alumnos en Bachillerato.
- Doble docencia y desdobles del profesorado en algunos grupos de la ESO.

# FORTALEZAS

## ➤ Gestión y funcionamiento

- Proyección de una imagen de calidad en el servicio educativo que prestamos avalada por la certificación otorgada por AENOR.
- Incorporación de la dimensión europea de la educación.
- Prioridad en el mantenimiento de los espacios de calidad con aulas de desdoblés, específicas y laboratorios.
- Atención personalizada al alumnado de NEAE y especial atención al alumnado de Altas Capacidades





# Carencias y Dificultades

- Salón de usos múltiples.
- Nuevo ciclo formativo Técnico en Guía en el Medio Natural y de Tiempo Libre.
- Climatización de las aulas.
- Ubicación del centro alejado del núcleo de Montequinto (transporte escolar con doble vuelta).
- Aulas con unas dimensiones pequeñas
- Falta de aulas para todos los grupos (ciclo FP DAM se imparte fuera del centro)
- Falta de una conserjes y un auxiliar administrativo.

# Proyectos Educativos promovidos por la Consejería

Forma Joven en el ámbito educativo

AulaDJaque

Proy. de innovación/investigación en colaboración con la universidad de Jaén

**Centro TDE:**  
Uso de Google Classroom para la docencia

**Centro Bilingüe en Inglés**

Gestión de Calidad: ISO 9001:2015

Programa Escuela Espacio de Paz

ALDEA B, EDUCACIÓN AMBIENTAL PARA LA SOSTENIBILIDAD



# Proyectos Europeos

Proyecto Erasmus + movilidad para alumnos F.P. KA116 y KA121

3 Proyectos Erasmus + KA219 y KA121 ESO y Bachillerato

Proyecto Erasmus + innovación para F.P. KA202 “Quality Dual VET”

-Carta Erasmus ECHE (F.P.)  
-Acreditación KA120 FP  
-Acreditación KA120 Escolar

Intercambio con un centro en París para 1º bach. (aún no cerrado)

Proyecto Erasmus + de innovación KA201 “Cult-tips”

Intercambio con un centro en Alemania para 1º bach.

5 movilidades de larga duración para 4º ESO para cursar 2 meses en el instituto alemán socio

Intercambio con un centro en Inglaterra para 4º ESO.



# TRANSPORTE ESCOLAR

- 388 alumnos de ESO, Bachillerato y F.P.
- Una sola ruta de transporte autorizada por la Consejería de Educación.
- Delegación provincial delega a la **Agencia Pública Andaluza de Educación** la ejecución de la ruta (contrata a la empresa de transporte, gestiona el modo de ejecución de la ruta, paga a la empresa, poder sancionador ante la empresa...) (**Seis autobuses de 55 plazas y sin monitores**).
- **Funciones del Centro** (ORDEN de 3 de diciembre de 2010, que regula la organización y gestión del servicio de transporte público regular de uso especial de escolares):
  - **Recoger las solicitudes y grabarlas en Séneca.**
  - **Distribuir el carnet de usuario de transporte escolar y establecer un modo de funcionamiento para el alumnado.**
  - **Supervisar la ejecución de la ruta y transmitir las deficiencias detectadas a Delegación, ISE y a la empresa de transporte.**



# ASPECTOS IMPORTANTES RELATIVOS A CONVIVENCIA

- Petición de tutorías a través de la WEB
- El uso de los **móviles no está** permitido en todo el recinto escolar ni en el recreo. Para comunicación urgente están los teléfonos del centro.
- Pedimos al alumnado responsabilidad en el uso de las redes sociales.
- **Obligación de asistencia a clase** cuando un alumno no participa en una actividad extraescolar.
- Con la **ausencia** de un profesor, los alumnos serán siempre atendidos en el aula por un profesor de guardia (aunque sea a última hora).
- Cuando un alumno es sancionado pedimos la colaboración de los padres en el cumplimiento de las medidas correctoras. SIEMPRE PENSAMOS EN BENEFICIO DEL ALUMNO



# RECOGIDA DEL ALUMNADO

- La recogida excepcional de los alumnos se realizará en los cambios de clase, salvo aviso por parte del centro cuando un alumno está enfermo.
- La recogida se hará siempre por alguno de los tutores legales del alumnado. En caso diferente, se tiene que traer una justificación para ese día identificando la persona que recoge al alumno y que este firmada por alguno de los tutores.
- **No** se podrán recoger a ningún alumno a partir de las 14:05h. (salvo una situación de fuerza mayor)
- En bachillerato y 4º de la ESO no se cortan las clases en la semana de exámenes organizadas por la Jefatura de Estudios. Es muy importante que el alumnado asista a las clases durante esos días.

# LA COMUNICACIÓN CON LAS FAMILIAS

## Plataforma PASEN

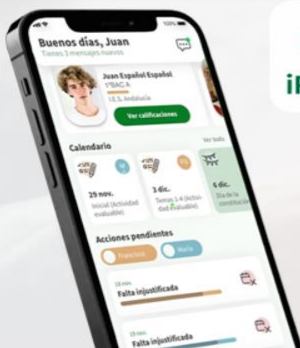

### iPASEN

Ya está aquí la nueva versión de la aplicación.

Ya está aquí la nueva versión de la app iPASEN para las familias con la que realizar el seguimiento educativo del alumnado y comunicarse con el centro educativo. Cuenta con un rendimiento mejorado para una mayor usabilidad, una nueva pantalla de inicio con acceso directo a los temas más importantes y un nuevo diseño gráfico más moderno e intuitivo.

[+ Más Información sobre iPASEN](#)



Acceso a PASEN

Usuario

Clave



¿Olvidó su contraseña?

No tengo acceso

Acceso con Certificado

[Entrar >](#)



### Ayuda Acceso PASEN

Si necesita ayuda para acceder a PASEN o tiene alguna duda sobre su funcionamiento, por favor póngase en contacto con su centro educativo.



### Enlaces de Interés

- [Consejería de Educación](#)
- [Junta de Andalucía](#)
- [Iniciativa Esfuerzo](#)



## Aspectos de interés en Pases:

- Recibir avisos por faltas de asistencia.
- Justificación de las faltas por este medio. Los motivos de ausencia deben estar acreditados y si es posible con un documento.
- **Los boletines notas se hacen en este medio.**
- **Recibir observaciones del tutor.**
- **Gestionar las autorizaciones de las actividades extraescolares.**





# REUNIONES TUTORES

- Elección del delegado de padres y madres por grupo:
  - Representar a los padres y madres de alumnos del grupo.
  - Tener estrecha relación con el Tutor y tener la información de la situación del grupo, problemas, carencias, falta de profesorado etc. que tenga el grupo.
  - Ser intermediario entre el Tutor y los padres/madres en los asuntos generales sobre cualquier información general, quejas, propuestas, proyectos etc.
  - Colaborar con el Tutor en la resolución de posibles conflictos en el grupo en los que estén involucradas alumnos y familias (faltas colectivas del alumnado, etc.), en la organización de visitas culturales.
  - Elaborar y dar información a los padres/madres del grupo sobre temas educativos y aspectos relacionados con la vida y organización del Instituto.



# ELECCIONES CONSEJO ESCOLAR

- 1.- El plazo de admisión de candidaturas será el comprendido desde los días 15 de octubre hasta al 28 de octubre de 2021 (ambos inclusive).
2. La Junta Electoral hará pública la lista provisional de personas candidatas el 29 de octubre y la lista definitiva el 3 de noviembre de 2021.
3. La campaña electoral se llevará a cabo desde el 4 de noviembre hasta el 12 de noviembre de 2021 (ambos inclusive).
4. La celebración de las elecciones tendrá lugar durante los siguientes días:
  - a) 16 DE NOVIEMBRE: elecciones del sector del sector del profesorado, del personal de administración y servicios y, en su caso, del personal de atención educativa complementaria.
  - b) 17 DE NOVIEMBRE: elecciones del sector de padres, madres y personas que ejerzan la tutela legal del alumnado.
  - c) 18 DE NOVIEMBRE: elecciones del sector del alumnado.

<https://www.juntadeandalucia.es/educacion/portals/delegate/content/eebf83b4-9b0e-4d95-b0f4-1c7977f3fe32/Resoluci%C3%B3n>

# REUNIÓN CON PADRES Y MADRES DE ALUMNOS

MUCHAS GRACIAS  
POR SU ATENCIÓN